



RELATÓRIO ANUAL DE PROGRAMAS E PROJETOS

2022

IMABE – Instituto Madre Bernarda

CNPJ: 27.932.893/0001-60

Rua Antônio Cordenosi Filho, 1730 – Centro – Xaxim/SC
– CEP: 89825-000

Fone/WhatsApp: (49) 984120569 |

Email: contato@imabe.org.br | Site: www.imabe.org.br

**INSTITUTO
MADRE BERNARDA
IMABE**

Associação Civil de finalidade social, atua como incubadora social

Missão promover justiça social, inclusão e autonomia.

Desenvolve e apoia projetos inovadores e sustentáveis no Brasil.

Oferece formação em gestão, assessoria técnica, captação de recursos para entidades integrantes.

Eixos de atuação: educação integral e cidadã, participação, geração de renda, autonomia por meio da qualificação e inovação profissional,

Foco nas pessoas em situação de vulnerabilidade social.

Fundado em 13 de março de 2017.

Missão:

Promover justiça social, inclusão e autonomia, desenvolvendo projetos inovadores e sustentáveis.

Visão:

Ser uma incubadora social com atuação nacional e internacional, comprometida e reconhecida pela sua credibilidade e eficiência na execução de projetos para os mais necessitados.

Valores:

Fraternidade; Qualidade das relações; Postura ética; Isonomia de gênero; Cuidado no desenvolvimento das ações; Alteridade; Cortesia; Paciência; Cordialidade; Criatividade; Simplicidade; Minoridade; Sabedoria; Serviço solidário; Respeito; Continuidade e Espiritualidade.

Desenvolve 5 Programas Sociais
em 4 Estados do Brasil.

Apóia 2 entidades.

Foram 17 Projetos desenvolvidos
em 2022.

Atendeu 2.676 pessoas diretamente,
e 11.700,00 indiretamente.

Total aproximado de
atendimentos: 24.264

Tem sede atualmente em Xaxim/SC.

Valores Captados em 2022:

R\$ 821.196,34

É formado por pessoas associadas,
apoiadores voluntários e funcionários.

IMABE – Instituto Madre Bernarda

CNPJ: 27.932.893/0001-60

Rua Antônio Cordenonsi Filho, 1730 – Centro – Xaxim/SC
– CEP: 89825-000

Fone/WhatsApp: (49) 984120569 |

Email: contato@imabe.org.br | Site: www.imabe.org.br



SUSTENTABILIDADE DA INSTITUIÇÃO

- Folha de pagamento (1 Gerente de Projetos, 1 Assistente Social, 1 Assistente Contábil, 1 Coordenadoras de Projetos, 1 Serviços Gerais, 1 Auxiliar pedagógica) – Doação da AMAB

- 7 Irmãs (Coordenadoras, administradora, auxiliares, oficinairas) – Doação da AMAB;

- 11 Voluntários diretos;

- 13 Educadores, Oficineiros e colaboradores – contrato temporário por projeto;

- Manutenção da sede e acompanhamento dos Programas pela Equipe Técnica: recursos proveniente de Bazar, Rifa, pequenas doações, Projeto apoiado pela Prokura Missionária Congregacional.



PROGRAMAS E PROJETOS

IMABE – Instituto Madre Bernarda

CNPJ: 27.932.893/0001-60

Rua Antônio Cordenosi Filho, 1730 – Centro – Xaxim/SC
– CEP: 89825-000

Fone/WhatsApp: (49) 984120569 |

Email: contato@imabe.org.br | Site: www.imabe.org.br

PROGRAMA RAÍZES

OBJETIVOS

Promover o resgate dos saberes e da Cultura tradicional indígena e preservar seu patrimônio cultural.

Capacitar líderes indígenas para trabalhar na organização e acompanhamento das comunidades nas Aldeias da Diocese de Chapecó – Região Oeste de Santa Catarina – Brasil.

PROJETOS E AÇÕES

- Criação e manutenção do Projeto Trilha Raízes - trilha ecológica e educativa sobre a mata e as plantas medicinais, no bosque da aldeia indígena Toldo Chimbanguê, em Chapecó.
- Projeto: Formação para lideranças indígenas das Aldeias de Chapecó/SC - encontros de formação para adolescentes, jovens e adultos indígenas.
- Apoio e participação no IV ACAMPAMENTO TERRA LIVRE
- Participação na VI CONFERENCIA NACIONAL DE SAÚDE INDÍGENA
- ENCONTRO DAS JUVENTUDES
- Encontro Formativo de mulheres em Xaxim/SC

IMABE – Instituto Madre Bernarda

CNPJ: 27.932.893/0001-60

Rua Antônio Cordenonsi Filho, 1730 – Centro – Xaxim/SC
– CEP: 89825-000

Fone/WhatsApp: (49) 984120569 |

Email: contato@imabe.org.br | Site: www.imabe.org.br



Este Programa do IMABE desenvolve Projetos de evangelização, formação e acompanhamento de lideranças e comunidades, ajuda emergencial para o enfrentamento da fome, frio e falta de moradia.

Desenvolvido em parceria com a Igreja Local nas aldeias da região Oeste de Santa Catarina, compreendendo uma população de mais de 6.000 indígenas - etnias Guarani e Kaingang.

**Comprometimento na luta pela
defesa da vida
e dos direitos, pela igualdade para
todos os povos originários.**



Realização de 1.181 atendimentos diretos a 71 indígenas y sus famílias pelo projeto de formação, sendo 991 personas impactadas diretamente e um total de 3.543 atendimentos através das diferentes atividades.

Fortalecimento da espiritualidade e ancestralidade, onde encontram conexões com O Sagrado e com a natureza para agradecer, pedir ajuda.

Valorização da medicina tradicional, dos rituais, danças, cantos, comidas típicas e artesanato, Onde buscam os saberes na memória dos anciãos, resgatando a cultura e conhecimento para sua saúde.

IMABE – Instituto Madre Bernarda

CNPJ: 27.932.893/0001-60

Rua Antônio Cordenonsi Filho, 1730 – Centro – Xaxim/SC
– CEP: 89825-000

Fone/WhatsApp: (49) 984120569 |

Email: contato@imabe.org.br | Site: www.imabe.org.br

PROGRAMA ESPERANÇAR

OBJETIVOS

Desenvolver Espaços e projetos que atendam crianças, adolescentes, jovens e mulheres

Com oficinas educativas teóricas e práticas que contribuam numa educação integral e inclusiva, para a cidadania, solidariedade, autonomia, o respeito à diversidade e a cultura de paz.

Promover a transformação social e a humanização das pessoas e dos territórios.

PROJETOS E AÇÕES

Educação integral, inclusiva sustentável e solidária, além de assistência emergencial para: crianças, adolescentes, jovens e mulheres.

Desenvolve 5 Projetos atualmente – apoiada pela AMAB, Igreja Católica, Prokura Missionária, Cáritas, Empresas Westrock e Mili, Faculdade DAMA.

Capacitação para mulheres e jovens para alternativas de geração de renda e iniciativas empreendedoras, impactando o desenvolvimento integral familiar e comunitário e do território como um todo.

Oficinas educativas para crianças e adolescents, com práticas pedagógicas embasadas na pedagogia de Paulo Freire: Educação integral, inclusiva sustentável e solidária.

IMABE – Instituto Madre Bernarda

CNPJ: 27.932.893/0001-60

Rua Antônio Cordenonsi Filho, 1730 – Centro – Xaxim/SC
– CEP: 89825-000

Fone/WhatsApp: (49) 984120569 |

Email: contato@imabe.org.br | Site: www.imabe.org.br



A partir da problematização da realidade e a sua compreensão sociocultural.

Programa Social que atende nos Municípios do Planalto Norte Catarinense. Criado em 2019, hoje atende principalmente Canoinhas e Três Barras, oferece:

Projeto qualificação profissional para mulheres e jovens, e educação complementar para crianças Do Planalto Norte, SC.

Recursos: Prokura Missionária

PROJETO DE MARKETING DIGITAL

PROJETO EDUCAÇÃO AMBIENTAL

PROJETO INCLUSÃO DIGITAL

Recursos: Prokura e Westrock

PROJETO AJUDA EMERGENCIAL SOLIDÁRIA

Recursos: Fundação Banco do Brasil.

- As mulheres e jovens participantes do curso de Salgados e Confeitaria conquistando melhoria da renda e da qualidade de vida para suas famílias:
- 68% estão obtendo renda como empreendedoras ou empregadas em padarias e lanchonetes da região; 89% preparam os alimentos para suas famílias e apresentam aumento da auto estima, da motivação para aprender e promover transformações em suas vidas;
- 21% relatam ter superado situações de depressão participando do curso.

- **Atendeu 180 usuários semanalmente e 815 pessoas esporadicamente. Alcançou-se assim a atender a 175 famílias e 995 pessoas, com total de 7.111 atendimentos anuais, por meio dos projetos.**
- **Crianças e adolescentes com melhorias na atuação escolar, nas relações sociais e na superação do preconceito e de traumas.**

IMABE – Instituto Madre Bernarda

CNPJ: 27.932.893/0001-60

Rua Antônio Cordenonsi Filho, 1730 – Centro – Xaxim/SC
– CEP: 89825-000

Fone/WhatsApp: (49) 984120569 |

Email: contato@imabe.org.br | Site: www.imabe.org.br



PROGRAMA ESCALAR

OBJETIVOS

Promover qualidade de vida, saúde e espaço de escuta e valorização de idosos em situação de vulnerabilidade social, da Vila Rosina, Caieiras/SP.

Promover a educação complementar e inclusiva para crianças e adolescentes em situação de vulnerabilidade social, para melhora no desenvolvimento educativo e relações familiares e comunitárias.

PROJETOS E AÇÕES

Desenvolveu atividades e projetos com oficinas educativas teóricas e práticas que contribuíram para uma educação integral e inclusiva, para a cidadania, solidariedade, autonomia, o respeito:

- Projeto Educação complementar e inclusiva para crianças de Caieiras/SP
Oficinas de Musicalização | Oficinas de Aprendizagem e Reforço Pedagógico | Oficinas de Bordado – Mãos que Transformam
Recursos: Prokura Missionária.
- Projeto qualidade de vida para idosos:
Oficinas de Técnicas Terapêuticas | Atividade: Ginástica para Idosos | Complementação alimentar.
Recursos: Próprios, doações e da Prokura Missionária.

IMABE – Instituto Madre Bernarda

CNPJ: 27.932.893/0001-60

Rua Antônio Cordenonsi Filho, 1730 – Centro – Xaxim/SC
– CEP: 89825-000

Fone/WhatsApp: (49) 984120569 |

Email: contato@imabe.org.br | Site: www.imabe.org.br

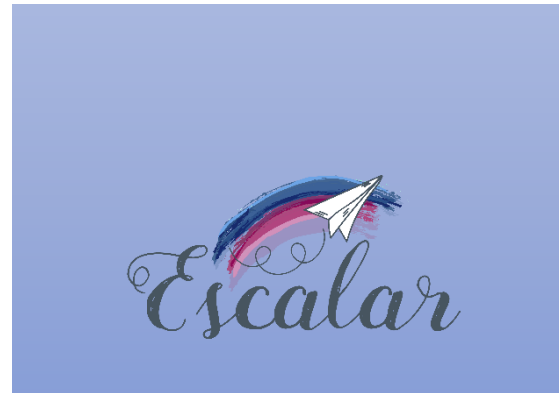

Programa Social criado pelas IFMMA, atende as comunidades de Vila Rosina no Município de Caieiras/SP. Integra o IMABE como programa que atende as populações em situação de vulnerabilidade social, oferecendo educação complementar inclusiva e solidária, atendimento psicopedagógico, e ações para melhoria das condições de saúde dos idosos.

Desenvolve 2 Projetos atualmente – apoiados pela AMAB, Prokura Missionária, Prefeitura e apoiadores locais.

-Atendeu 73 pessoas, totalizando 5.840 atendimentos diretos no ano;

- Crianças, adolescentes e idosos mais estimulados no aspecto cognitivo, melhor expressão motora e corporal, com maior qualidade de vida;
- Melhora na autoestima, criatividade e relações de convivência intergeracional;
- Famílias envolvidas e mais comprometidas com suas crianças e idosos;
- 6 Voluntários comprometidos com suas atividades junto ao programa;
- Inscrição no Conselho Municipal de Assistência Social;
- Fortalecimento de parcerias com a Prefeitura Municipal de Caieiras/SP e secretaria de Assistência Social;
- Realização do trabalho em rede com serviços e instituições que desenvolvem atendimento a crianças, adolescentes e idosos.

IMABE – Instituto Madre Bernarda

CNPJ: 27.932.893/0001-60

Rua Antônio Cordenonsi Filho, 1730 – Centro – Xaxim/SC

– CEP: 89825-000

Fone/WhatsApp: (49) 984120569 |

Email: contato@imabe.org.br | Site: www.imabe.org.br



MISSÃO HUMANITÁRIA NORDESTE

OBJETIVOS

Contribuir com a superação das consequências sociais e econômicas sobre a saúde entre as famílias do semiárido paraibano, município de Soledade/PB.

Promoção dos direitos humanos fundamentais e construção de uma rede de solidariedade humanitária.

Capacitar lideranças e famílias com diferentes temáticas do cuidado, prevenção e atendimento à saúde, com encontros formativos e para alternativas para a segurança alimentar e produção de alimentos agroecológicos e da organização comunitária e outras iniciativas coletivas.

PROJETOS E AÇÕES

Realização de projetos que promovem a saúde e qualidade de vida, criando oportunidades de trabalho coletivo e renda, auxiliando no enfrentamento da fome e oferecendo formação:

- Projeto Horta Comunitária e Renda no Semiárido Paraibano
Recursos: Prokura Missionária
- Projeto Missão Humanitária em Soledade
Recursos: AMAB, IMABE
- Projeto De Segurança Alimentar Para Famílias Do Semiárido.
Recursos: Fundo Nacional de Solidariedade

IMABE – Instituto Madre Bernarda

CNPJ: 27.932.893/0001-60

Rua Antônio Cordenonsi Filho, 1730 – Centro – Xaxim/SC
– CEP: 89825-000

Fone/WhatsApp: (49) 984120569 |

Email: contato@imabe.org.br | Site: www.imabe.org.br

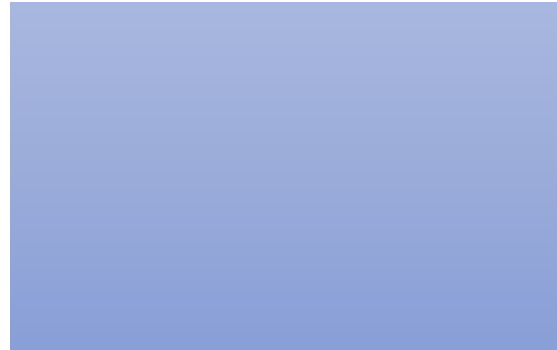

Como programa que desenvolve projetos sociais e de evangelização no Nordeste do Brasil – Paraíba, atingiu os seguintes resultados em 2022:

Evangelização e formação oferecendo modos de vida mais saudáveis e sustentáveis num contexto de vulnerabilidades crescentes.

Crescimento na vivência comunitária dos participantes através do trabalho em equipe, na criação de vínculos, entre ajuda, partilha e organização da comunidade.

Construção da Horta Comunitária;

Com a horta comunitária até o momento atendidas 8 famílias em situação de vulnerabilidade social, de 3 bairros de Soledade Alto São José, Sítio São José e Nova Olinda. Total 36 pessoas.

Em 2023 serão atendidas no total 30 famílias, comunidade em geral através das diferentes etapas de formação, participação no cultivo da horta e no acesso a alimentos de baixo custo e boa qualidade.

Também foram atendidos 18 alunos do Ensino Médio Integral da escola local - aulas práticas de técnicas agrícolas.

Primeira edição da Missão Humanitária adiada para 2023.



IMABE – Instituto Madre Bernarda

CNPJ: 27.932.893/0001-60

Rua Antônio Cordenonsi Filho, 1730 – Centro – Xaxim/SC
– CEP: 89825-000

Fone/WhatsApp: (49) 984120569 |

Email: contato@imabe.org.br | Site: www.imabe.org.br

PROGRAMA FORTALECER MULHER

OBJETIVOS

Desenvolver projetos de promoção e fortalecimento das mulheres em situação de vulnerabilidades, através da formação e capacitação.

Promover o compromisso social e a participação de mulheres da periferia de Xaxim em atividades de reflexão, qualificação e crescimento pessoal, cuidado com a saúde e com o meio ambiente.

PROJETOS E AÇÕES

Em Xaxim/SC, assim como em outras regiões do Brasil, especialmente as mulheres negras, indígenas, imigrantes e pobres, carregam o pesado legado histórico de abuso, violência, subemprego, exploração sexual, sem a garantia de igualdade de direitos e oportunidades.

A promoção de oportunidades para o fortalecimento, empoderamento, capacitação e troca de experiências, foi realizada através de 3 Projetos:

- Projeto Mulheres protagonistas da transformação de vidas.

Recursos: Prokura Missionária

- Projeto Mulher: Sabor e Renda

Recursos: Prokura Missionária

- Sabor e Renda: Mulheres empreendedoras

Recursos: Fundação SICREDI

IMABE – Instituto Madre Bernarda

CNPJ: 27.932.893/0001-60

Rua Antônio Cordenonsi Filho, 1730 – Centro – Xaxim/SC
– CEP: 89825-000

Fone/WhatsApp: (49) 984120569 |

Email: contato@imabe.org.br | Site: www.imabe.org.br



Desenvolveu-se: as OFICINAS DE CULINÁRIA,
CONFEITARIA, OFICINA DE MEDICINA TRADICIONAL,
Oficina de PRÁTICAS INTEGRATIVAS – NOVO OLHAR
PARA AS MULHERES.

Seminário Sobre Mulheres;

Dia Mundial da Limpeza

Participaram e realizaram encontros formativos que
reuniram 234 pessoas.

Estruturação da Cozinha para as oficinas;

Trabalho em rede com outros serviços;

Resgate de memórias afetivas, hábitos culturais através
troca de experiências, e compartilhamento das histórias
de vida;

Mulheres mais motivadas, fortalecidas com relação ao
amor próprio, resgate de autonomia, autoestima, confiança
e cuidado com a saúde, participando ativamente de
movimentos locais pelos direitos das mulheres e pela
defesa da vida.

Fortalecimento de vínculos, respeito com as diferenças e
inclusão de diversos atores sociais;

**O Programa atendeu 55 mulheres, 27 famílias e 193
pessoas diretamente, com oficinas de capacitação
ações e atividades formativas, realizando 2.216
atendimentos entre julho e novembro;**

IMABE – Instituto Madre Bernarda

CNPJ: 27.932.893/0001-60

Rua Antônio Cordenonsi Filho, 1730 – Centro – Xaxim/SC
– CEP: 89825-000

Fone/WhatsApp: (49) 984120569 |

Email: contato@imabe.org.br | Site: www.imabe.org.br



PROJETO DE APOIO E INTEGRAÇÃO AOS MIGRANTES

OBJETIVOS

Apoiar e promover a integração, a qualificação e o empoderamento dos imigrantes e refugiados na sociedade e no mercado de trabalho, com dignidade e respeito aos direitos humanos

PROJETOS E AÇÕES

Sem o domínio do idioma e sem uma rede de contatos e apoio, muitos imigrantes e refugiados sofrem a falta de oportunidades de trabalho, moradia adequada, convivência social e passam por situações de exploração e abusos na busca da regularização de sua estadia no país. Devido a falta de orientação e informações corretas, seu acesso aos direitos garantidos pela legislação brasileira fica prejudicado.

Os municípios da região oeste de SC receberam, conforme dados oficiais, milhares de pessoas vivendo em situação de imigração e como refugiados, atraídos pela possibilidade de emprego em grandes empresas frigoríficas.

São dois os projetos, um em fase de articulação e outro de captação de recursos:

- Projeto de Apoio e integração dos imigrantes do Haiti e Venezuela no Oeste Catarinense. (Em fase de implantação) – atenderá 1.000 pessoas em 2 anos.
Recursos: Prokura Missionária.
- Projeto Integrar de apoio e geração de renda para imigrantes e refugiados
Recursos: MZF (em fase de aprovação) .

PROJETO AQUISIÇÃO DE MATERIAIS E EQUIPAMENTOS PARA CAMPANHA AMBIENTAL E ATIVIDADES DE PRODUÇÃO AGROECOLÓGICA E DE SUBSISTÊNCIA NA REGIÃO OESTE E EXTREMO OESTE DE SANTA CATARINA.

Recursos: Emenda Parlamentar Estadual

OBJETIVOS

Construir horto medicinal e cozinha de fabricação de medicamentos tradicionais - aldeia indígena (Chapecó/SC).

Construir horta comunitária no Bairro Santa Rita (São Miguel do Oeste/SC).

**Equipar cozinha de produção de medicamentos tradicionais indígenas Xaxim/SC
Adquirir equipamentos e embalagens para o moinho de milho crioulo (Anchieta/SC).**

Realização de Apoio a Campanha Setembro Verde (Oeste Catarinense).

PROJETOS E AÇÕES

Frente à realidade dos municípios de necessidade em incentivar e executar ações que promovam a atuação comunitária, a geração de renda e o consumo saudável, desenvolver ações de conscientização ambiental para que seja possível promover a melhora da saúde da população e também novas iniciativas e cuidados com o meio ambiente.

As ações propostas visaram o fortalecimento da agricultura familiar e orgânica, a integração comunitária, o cuidado com o meio ambiente e a valorização dos saberes tradicionais Indígenas.

IMABE – Instituto Madre Bernarda

CNPJ: 27.932.893/0001-60

Rua Antônio Cordenonsi Filho, 1730 – Centro – Xaxim/SC
– CEP: 89825-000

Fone/WhatsApp: (49) 984120569 |

Email: contato@imabe.org.br | Site: www.imabe.org.br

AVIC

ENTIDADE APOIADA

OBJETIVOS

Promover a qualificação profissional de desempregados para oferecer atenção adequada e humanizada a população de idosos de Xanxere e região, para a geração de renda e reintegração ao mercado de trabalho.

PROJETOS E AÇÕES

A associação desenvolve projetos sociais, buscando amenizar as necessidades da população carente e possibilitando a transformação destas pessoas. Por meio de cursos profissionalizantes e oficinas de formação humana e cidadã, busca proporcionar uma vida mais digna e cidadã para seu público alvo, que são os adolescentes, jovens e adultos, os quais se dispõem a participar das capacitações que a entidade oferece gratuitamente.

Recebe apoio do IMABE através de assessoria técnica e captação de recursos para o desenvolvimento do projeto:

- Projeto Qualificação Profissional para desempregados como cuidadores de idosos.

Recursos: da Prokura Missionária.

IMABE – Instituto Madre Bernarda

CNPJ: 27.932.893/0001-60

Rua Antônio Cordenonsi Filho, 1730 – Centro – Xaxim/SC
– CEP: 89825-000

Fone/WhatsApp: (49) 984120569 |

Email: contato@imabe.org.br | Site: www.imabe.org.br



Obtiveram conhecimentos nas disciplinas de farmácia, geriatria, urgências e emergências, nutrição, fisioterapia, cardiologia, legislação, odontologia, psicologia, logopedia, endocrinologia, enfermagem, trabalho social e espiritualidade.

Conquistou-se o fortalecimento da atuação da AVIC para melhorar a qualidade das aulas e o direcionamento dos participantes para o acesso ao mercado de trabalho.

**Atenderam 51 mulheres, homens e jovens desempregados da cidade de Xanxerê - Santa Catarina
-3 grupos; atendeu-se 200 pessoas indiretamente.**

Cada grupo participou de 26 aulas teóricas e práticas ministradas por professores voluntários, totalizando 3.978 atendimentos.

IMABE – Instituto Madre Bernarda

CNPJ: 27.932.893/0001-60

Rua Antônio Cordenonsi Filho, 1730 – Centro – Xaxim/SC
– CEP: 89825-000

Fone/WhatsApp: (49) 984120569 |

Email: contato@imabe.org.br | Site: www.imabe.org.br



PROGRAMA GAIROSC

Programa Apoiado

OBJETIVOS

Apoiar e atender os imigrantes e refugiados da Região Oeste de SC com enfoque nos direitos humanos

PROJETOS E AÇÕES

O Programa atende, juntamente com parcerias de universidades e Diocese, migrantes em situação de vulnerabilidade social residentes nos municípios de Chapecó e Xaxim, região Oeste de SC.

Realiza atendimento e acolhimento, auxilia com a documentação necessária;

Disponibiliza atendimento jurídico, psicossocial a imigrantes, refugiados, solicitantes de refúgio e apátridas;

Promove cursos de língua portuguesa;

Colabora com outras organizações em levantamento de dados e realização de pesquisas e estudos sobre migração.

Recursos: IMABE (coordenadora), doações, campanhas e apoios das organizações parcerias.

Em 2022 realizou processo de desvinculação do IMABE. – A partir de 2023 será um a entidade desvinculada.

IMABE – Instituto Madre Bernarda

CNPJ: 27.932.893/0001-60

Rua Antônio Cordenonsi Filho, 1730 – Centro – Xaxim/SC

– CEP: 89825-000

Fone/WhatsApp: (49) 984120569 |

Email: contato@imabe.org.br | Site: www.imabe.org.br

CONQUISTAS EM 2022

1. Recursos Captados para todos os Programas e criação de novo Programa na sede do IMABE;
2. Criação e Aprovação da Proposta pedagógica do IMABE;
3. Reorganização Administrativa e de Gestão:
A Secretaria Executiva foi desmembrada:
 - Gerencia de Projetos e Captação de Recursos;
 - Equipe Técnica: Administradora, Gerente de Projetos, Esp. RH, Nutricionista, Assistente Social, Assessora Pedagógica, Assistente contábil e financeira;
4. Conquista de Selo Internacional de Confiabilidade no uso dos Recursos.
5. Conquista de novas parcerias.

ORGANOGRAMA IMABE

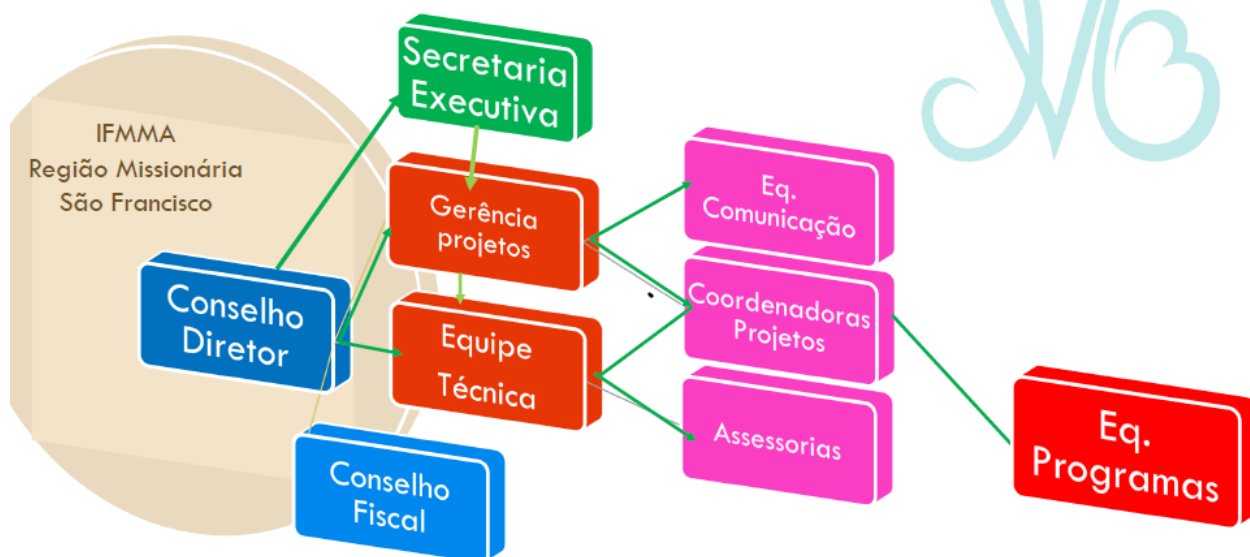

Diva Nascimento Barbosa

Ir. Diva Nascimento Barbosa
Responsável Legal IMABE

Rosilei Mielke

Ir. Rosilei Mielke
Gerente de Projetos

IMABE – Instituto Madre Bernarda

CNPJ: 27.932.893/0001-60

Rua Antônio Cordenonsi Filho, 1730 – Centro – Xaxim/SC
– CEP: 89825-000

Fone/WhatsApp: (49) 984120569 |

Email: contato@imabe.org.br | Site: www.imabe.org.br